第15回

はちおうじ美術館めぐり

SUN★KANラリー

東京富士美術館　八王子市夢美術館　村内美術館

2022/07/16㊏ --- 08/28㊐

後援：八王子市教育委員会　協力：西東京バス株式会社

お問い合せ：八王子市夢美術館　TEL. 042-621-6777　FAX 042-621-6776

休館日：月曜休館／東京富士美術館、八王子市夢美術館（7月18日（祝・月）は開館し、19日（火）は休館）　水曜休館／村内美術館

あなたのみちを、あるけるまち。八王子

第15回
はちおうじ美術館めぐり
SUN★KAN MAP 2022

JR八王子駅北口バスのりば略図

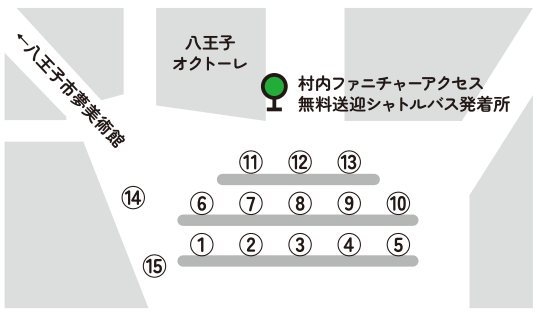

村内ファニチャーアクセス 無料送迎シャトルバス時刻表

JR八王子駅↓村内美術館			村内美術館↓JR八王子駅		
10	20		10	40	
11	00	40	11	20	
12	20		12	00	40
13	00	40	13	20	
14	20		14	00	40
15	00	40	15	20	
16	20		16	00	40
17	00	40	17	20	
18			18	00	40

TOKYO FUJI ART MUSEUM 東京富士美術館

ここにスタンプを押してもらおう！

192-0016　東京都八王子市谷野町492-1
TEL.042-691-4511　FAX 042-691-4623
https://www.fujibi.or.jp
https://www.facebook.com/fujibi

©Moomin Characters™

クイズのこたえ

ムーミンコミックス展
6/18㊏ - 8/28㊐

ムーミン童話の原作者トーベ・ヤンソンによるムーミンコミックスは1947年にスタート。1954年イギリスの「イブニング・ニューズ」紙で連載が始まり、弟ラルスの協力を得て、20余年にわたり続きます。本展ではムーミンコミックスにスポットを当て、日本語未翻訳となっているストーリーやコミックスだけに登場する個性的なキャラクターの設定画やスケッチ、原画など日本初公開となる280余点を紹介いたします。

ご利用案内
休館日：月曜日（祝日の場合は開館し翌日休館）
開館時間：午前10時～午後5時
（ただし、入館は午後4時30分まで）
観覧料：一般　1,300円（1,000円）
大学・高校生　800円（700円）
中学・小学生　400円（300円）
※ 毎週土曜日は小中学生無料
※（ ）は割引料金［20名以上の団体、65歳以上、LINE登録者ほか］

交通案内
JR八王子駅北口より：
バス：⑪のりば　創価大学循環、または⑫のりば　創価大正門東京富士美術館行き、創価大学循環、「創価大正門東京富士美術館」下車、徒歩1分
※平日・土曜の12:29発までは⑭のりばからの運行となります。
京王八王子駅より：
バス：④のりば　創価大正門東京富士美術館行、創価大学循環、「創価大正門東京富士美術館」下車、徒歩1分
駐車場：あり

村内美術館

ここにスタンプを押してもらおう！

192-8551　東京都八王子市左入町787
村内ファニチャーアクセス3階
TEL. 042-691-6301　FAX 042-692-1644
https://www.murauchi.net/museum

ピエール＝オーギュスト・ルノワール
《ジャン・ルノワールとガブリエル》1896年

クイズのこたえ

ミレー・コロー・ルノワール・マネ・キスリング・ヴラマンクなど世界の名画公開中

“家具は村内八王子！”のキャッチフレーズでおなじみの村内ファニチャーアクセスの会長、村内道昌が集めた世界の名画や家具を展示。エコール・ド・パリのキスリングや、国内外で多くのコレクターを魅了している智内兄助のまとまったコレクションは必見です。落ち着いた雰囲気の中でゆっくりと鑑賞できます。

ご利用案内
休館日：水曜日
開館時間：午前10時30分～午後5時30分
（ただし、入館は午後5時まで）
観覧料：大人　600円
大学・高校生　400円
中学・小学生　300円
※ 毎週土曜日は小中学生無料

交通案内
JR八王子駅北口より：
バス：八王子オクトーレ1階、駅前郵便局側の地下駐車場出口付近より、シャトルバスで約15分。または⑪のりば　左入経由純心女子学園行き、左入経由戸吹行き、「村内ファニチャーアクセス」下車すぐ。みつい台行き、八日町経由創価大学循環、「馬場谷戸」下車、徒歩7分　※八日町経由創価大学循環は平日・土曜の12:29発までは⑭のりばからの運行となります
京王八王子駅より：
④のりば　左入経由純心女子学園行き、左入経由戸吹行き、「村内ファニチャーアクセス」下車すぐ。みつい台行き、八日町経由戸吹行き、八日町経由創価大学循環、「馬場谷戸」下車、徒歩7分
駐車場：あり

八王子市夢美術館

ここにスタンプを押してもらおう！

192-0071　東京都八王子市八日町8-1
ビュータワー八王子2F
TEL. 042-621-6777　FAX 042-621-6776
https://www.yumebi.com

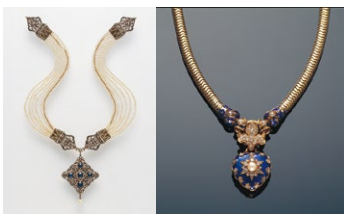

左：エナメル＆サファイア、ダイヤモンドネックレス
1880年頃
右：ブルーエナメル＆ゴールドネックレス
1865-70年頃
穐葉アンティークジュウリー美術館蔵

クイズのこたえ

A Celebration of Victorian Jewellery Love, Leisure and Ceremony

愛のヴィクトリアンジュエリー
7/1㊎ - 9/4㊐

19世紀英国、繁栄を極めたヴィクトリア時代の、王室にまつわる宝飾品など、技巧を凝らしたアンティークジュエリーの数々を紹介します。また、アンティークレースやアフタヌーンティーの豪奢な銀食器をあわせてご覧いただきます。

ご利用案内
休館日：月曜日（祝日の場合は開館し翌日休館）
開館時間：午前10時～午後7時
（ただし、入館は午後6時30分まで）
観覧料：一般　900円
学生（高校生以上）・65歳以上　450円
中学生以下無料

交通案内
JR八王子駅北口より：徒歩：15分
バス：北口⑥～⑩のりば　「八日町1丁目」下車、徒歩1分
※ただし急行バス、市街地循環はとまりません
京王八王子駅より：徒歩：18分
バス：②③のりば　「八日町1丁目」下車、徒歩1分
※ただし急行バス、市街地循環はとまりません
駐車場：「八日町夢街道パーキング」20分/100円（割引あり）が最寄りです